# NATUR-PACK

MYSLÍME | TRIEDIME | VZDELÁVAME

Organizácia zodpovednosti výrobcov (OZV) NATUR-PACK v plnej miere zabezpečuje financovanie triedeného zberu vybraných zložiek komunálneho odpadu (skla, papiera, plastov, kovov a nápojových kartónov) v partnerských samosprávach.

Finančné prostriedky pochádzajú z „recyklačných poplatkov", ktoré sú povinné uhrádzať podnikateľské subjekty, ktorých výrobky končia v komunálnom odpade. Zákon o odpadoch používa pojem „výrobcovia", hoci v skutočnosti sú to nielen výrobcovia, ale aj dovozcovia, baliči a plniči rozmanitých výrobkov. Triedený zber nie je teda financovaný z miestneho poplatku za komunálny odpad a drobný stavebný odpad, ktorý občania platia samospráve.

V súčasnosti je OZV NATUR-PACK partnerom viac ako 1 150 samospráv vrátane štyroch najväčších miest – Bratislavy, Košíc, Prešova a Žiliny.

NATUR-PACK je OZV, ktorá vo Vašej obci zabezpečuje triedený zber v spolupráci s Vašou zberovou spoločnosťou. Takto vyzbieraný odpad pokračuje na recykláciu, kde sa z neho vyrobia nové výrobky.

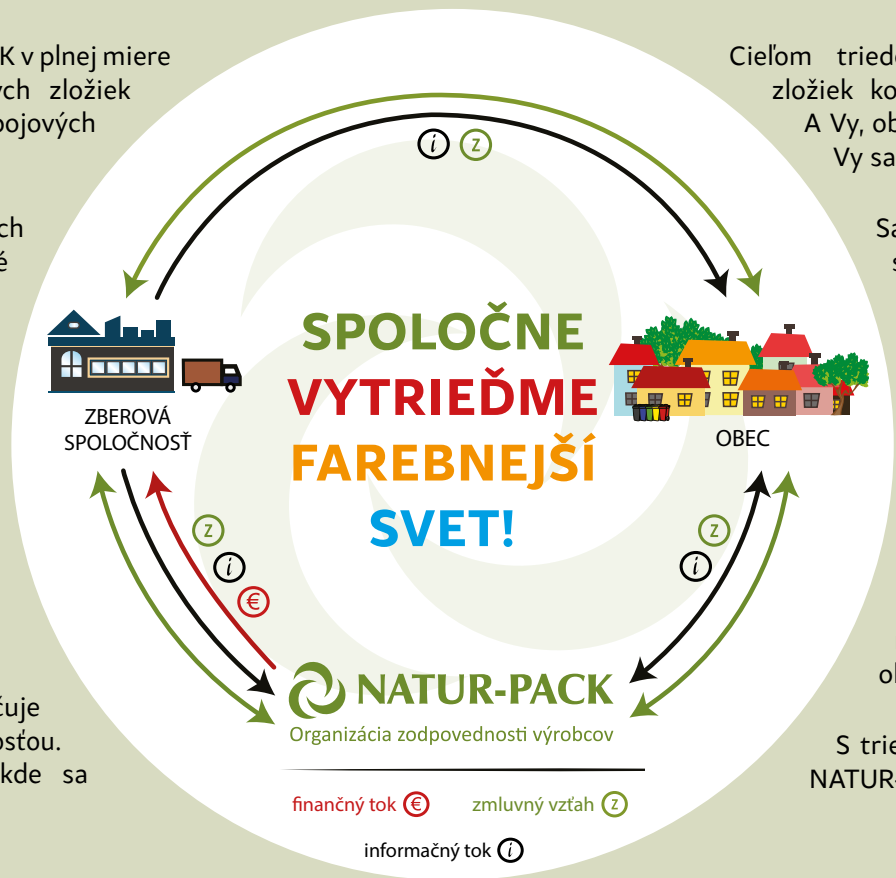


Cieľom triedeného zberu je teda zvýšiť podiel recyklovaných zložiek komunálneho odpadu, a tým šetriť životné prostredie. A Vy, občania, v tomto zohrávate nezastupiteľnú úlohu, nakoľko Vy sa rozhodujete, ako budete s Vaším odpadom nakladať.

Samozrejme, ak je to možné, mali by sme sa snažiť o predchádzanie vzniku odpadu, a teda výrobky opätovne používať či uprednostňovať tie, ktoré neobsahujú veľa obalu.

S triedením Vám pomôžu aj označenia na obaloch, ktoré informujú, z čoho je obal vyrobený. V prípade zálohovaných obalov sa tieto odovzdávajú v predajniach, kde si viete tovar v nich zakúpiť.

Triedenie má aj finančnú motiváciu pre občana – v prípade, že občania nebudú správne triediť, aj náklady na triedený zber bude musieť financovať obec, a teda občania.

S triedením odpadov vo Vašej obci Vám bude pomáhať OZV NATUR-PACK.

# PAPIER

VEDELI STE, ŽE...

30 časopisov a novín sa zmení na krabicu od televízora?

NEZABUDNITE STLAČIŤ!

PODĽA SYSTÉMU ZBERU VO VAŠEJ OBCI

**Patria sem:**
- noviny
- časopisy
- letáky
- katalógy
- papierové tašky
- papierové a kartónové obaly
- kancelársky papier
- obálky
- pohľadnice
- listy

**Nepatria sem:**
- znečistený papier
- mokrý papier
- mastný papier
- použité plienky a hygienické potreby
- obaly z nápojových kartónov (tzv. viacvrstvové kombinované materiály)
- obaly z masla

# SKLO

VEDELI STE, ŽE...

15 sklenených fliaš sa zmení na akvárium?

PODĽA SYSTÉMU ZBERU VO VAŠEJ OBCI

**Patria sem:**
- nevratné sklenené fľaše
- sklenené poháre
- úlomky tabuľového skla
- poháre od kompótov
- sklenené obaly od kozmetiky, kávy a pochutín bez plastového vrchnáka
- sklenené vázy

**Nepatria sem:**
- znečistené sklo
- zrkadlo
- autosklo
- drôtené sklo
- porcelán
- keramika
- sklo kombinované s inými látkami
- žiarovky

# PLASTY

30 plastových fliaš sa zmení na fleecovú bundu?

VEDELI STE, ŽE...

NEZABUDNITE STLAČIŤ!

**Patria sem:**
- PET fľaše
- plastové tašky a vrecká
- plastové obaly od kozmetiky
- plastové obaly od aviváže a pracích prostriedkov
- plastové obaly od kečupu
- fólie

**Nepatria sem:**
- znečistené plasty
- podlahové krytiny
- obaly z nebezpečných látok (napr. z chemikálií, motorových olejov, farieb a pod.)
- guma • kabelky • molitan
- znečistené fólie zo stavieb
- plasty s prímesami iných materiálov (napr. hračky)
- plexisklo • bazény • hadice
- autoplasty • žalúzie

# NÁPOJOVÉ KARTÓNY

z dvoch nápojových kartónov (2 x 1 liter) je možné vyrobit 1 m² kuchynských utierok?

VEDELI STE, ŽE...

NEZABUDNITE STLAČIŤ!

**Patria sem:**
- neznečistené nápojové kartóny (obaly od mliečnych výrobkov, džúsov, vína a iných nápojov zložené z vrstiev, tzv. viacvrstvové kombinované materiály)

**Nepatria sem:**
- znečistené nápojové kartóny
- kovové obaly znečistené nebezpečnými látkami (od farieb, benzínu, lepidla, olejov, sprejov)

# KOVY

150 plechoviek sa zmení na panvicu?

VEDELI STE, ŽE...

PODĽA SYSTÉMU ZBERU VO VAŠEJ OBCI

NEZABUDNITE STLAČIŤ!

**Patria sem:**
- plechovky od nápojov
- konzervy bez zvyškov jedla
- kovové uzávery
- alobaly, uzávery z jogurtov
- uzávery od kompótov
- kovové súdky

**Nepatria sem:**
- kovové obaly kombinované s inými materiálmi
- hadice
- autoplasty
- žalúzie


NATUR-PACK, a.s.
Bajkalská 25, 821 01 Bratislava
tel: +421 2 700 21 222, +421 2 800 21 222


www.naturpack.sk

Nájdete nás aj na sociálnych sieťach: