

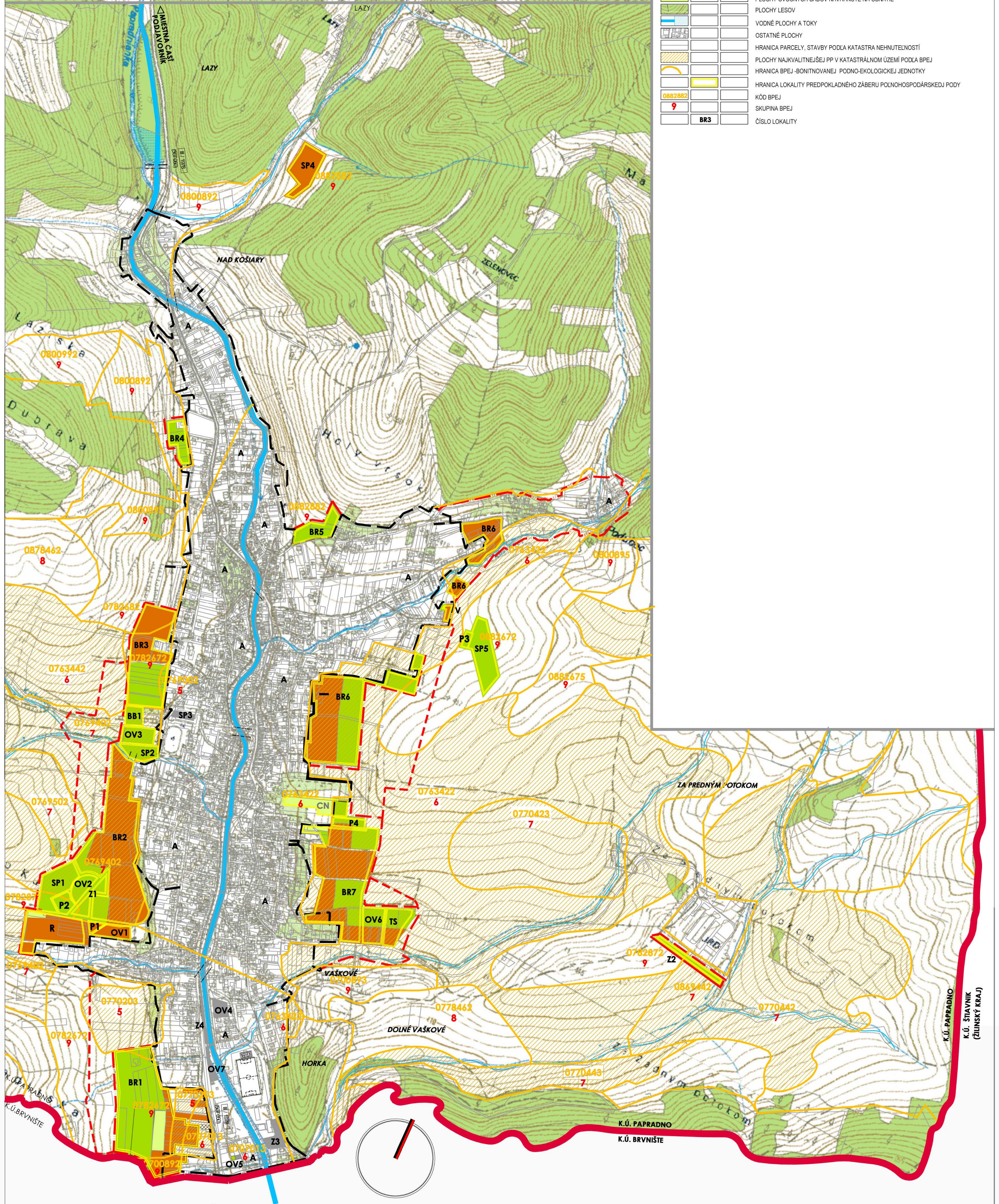

ÚZEMNÝ PLÁN OBCE PAPRADNO

VYHODNOTENIE PERSPEKTÍVNEHO POUŽITIA POĽNOHOSPODÁRSKEJ PODY A LESNÝCH POZEMKOV NA NEPOĽNOHOSPODÁRSKE ÚČELY

STAV	NÁVRH	VÝHLAD	
			HRANICA RIEŠENÉHO ÚZEMIA ÚPN (OZNAČENIE OKRAJA FORMÁTU VÝKRESU)
			HRANICA KATASTRÁLNEHO ÚZEMIA OBCE
			HRANICA ZASTAVANÉHO ÚZEMIA OBCE K 1.1.1990
			HRANICA ZASTAVANÉHO ÚZEMIA OBCE
			PLOCHY POĽNOHOSPODÁRSKEJ PODY NAVRHNUTÉ NA ODŇATIE
			PLOCHY TTP NAVRHNUTÉ NA ODŇATIE
			PLOCHY OVOCNÝCH SADOV NAVRHNUTÉ NA ODŇATIE
			PLOCHY LEŠOV
			VODNÉ PLOCHY A TOKY
			OSTATNÉ PLOCHY
			HRANICA PARCELY, STAVBY PODĽA KATASTRA NEHNUTEĽNOSTÍ
			PLOCHY NAJKVALITNEJŠEJ PP V KATASTRÁLNOM ÚZEMÍ PODĽA BPEJ
			HRANICA BPEJ - BONITOVANEJ PODNO-EKOLOGICKEJ JEDNOTKY
			HRANICA LOKALITY PREDPOKLADNÉHO ZÁBERU POĽNOHOSPODÁRSKEJ PODY
			KÓD BPEJ
			SKUPINA BPEJ
			BR3
			ČÍSLO LOKALITY



ŠTRUKTÚRA URBANISTICKÝCH PLOCH

- LEGENDA:
- A PLOCHY BÝVANIA V STABILIZOVANOM ÚZEMÍ
 - BR1-BR7 PLOCHY NOVEJ ZÁSTAVBY BÝVANIA V RODINNÝCH DOMOCH
 - BB SO ZÁKLADNOU OBČIANSKOU VYBAVENOSŤOU
 - PLOCHY NOVEJ ZÁSTAVBY BÝVANIA V BYTOVÝCH DOMOCH NIZKOPODLAŽNÝCH
 - OV1-OV7 PLOCHY OBČIANSKEJ VYBAVENOSTI
 - SP1-SP5 PLOCHY ŠPORTOVEJ VYBAVENOSTI
 - A PLOCHY CINTORINOV
 - ZMIEŠANÉ PLOCHY GESTOVNÉHO RUCHU, REKREÁCIE A BÝVANIA
 - V PLOCHY VÝROBY, VYROBNÝCH SLUŽIEB A ROZNYCH PODNIKATEĽSKÝCH AKTIVÍT
 - TS PLOCHY OBECNÝCH TECHNICKÝCH SLUŽIEB
 - Z1-Z4 PLOCHY VEREJNEJ VEGETÁCIE, BREHOVEJ A IZOLAČNEJ VEGETÁCIE
 - P1-P4 PLOCHY DOPRAVNEJ VYBAVENOSTI

ZOZNAM VEREJNOPROSPESNÝCH STAVIEB

- VD1-MIESTNE OBLUŽNÉ KOMUNIKÁCIE
- VD2-REKONŠTRUKCIA A ROZŠÍRENIE MEST. KOMUNIKÁCIÍ
- VD3-CHODNÍKY PRE PEŠÍCH
- VD5-ÚPRAVA CESTY III/1978 (507 50) PRED KOSTOLOM SV. ONDREJA
- VYTVORENIE OSTROVČEKA PRE PEŠÍCH
- SMEROVÉ ROZDELLENIE CESTY-VEĽKÝ-POHYB CHODOCV - BEZPÉČNÝ PŘECHOD
- VD6-ÚPRAVA KRÍŽOVANIA CIEST
- VYTVORENIE ODOBOČVACIEHO PRUHU PRED ODOBOČKOU NA Miestny úrad + ZŠ

- VT1-PROTIPODROVÉ ÚPRAVY NA TOKU KRÍŽOVSKÝ A KOŠOVSKÝ
- VT2-VÝSTAVBA TRANSFORMAČNÝCH STANÍC (VID. VÝKRES č. 5 - NÁVRH TECHNICKÉJ VYBAVENOSTI)
- VT3-VÝSTAVBA INŽINIERSKÝCH SIETÍ
- V NAVRHOVANÝCH OBYTNÝCH ZÓNAH (VID. VÝKRES č. 5 NÁVRH TECHNICKÉJ VYBAVENOSTI)
- VP1-ŠPORTOVÝ AREÁL - V ROZSAHU ROZVOJOVEJ PLOCHY - BR2
- VP2-ROZŠÍRENIE CINTORÍNA V ROZSAHU ROZVOJOVEJ PLOCHY - CN
- VP4-ZARIADENIE SOCIÁLNYH SLUŽIEB PRE SENIOROV
- VP5-REVITALIZÁCIA SIDELNEJ ZELENÉ
- POZDĽ POTOKA PAPRADNIANKA

OBJEDNÁVATEĽ : OBEC PAPERADNO ZHOTOVITEĽ : ATELIÉR a3a – ING.ARCH. PETER KRUČAY
 HRADNÉ ÚDOLIE 9/A, 811 01 BRATISLAVA TEL.FAX : 0918 153 151, E-MAIL : a3a@a3a.eu
 VYPRACOVALA : ING.ARCH.MAGDA DÚRDÍKOVÁ

ÚZEMNÝ PLÁN OBCE PAPERADNO VYHODNOTENIA PERSPEKTÍVNEHO POUŽITIA POĽNOHOSPODÁRSKEJ PODY A LESNÝCH POZEMKOV NA NEPOĽNOHOSPODÁRSKE ÚČELY

DÁTUM: 09/2015 M 1:5 000
 RIEŠITEĽSKÝ KOLEKTÍV: ING. PETER KRUČAY, ING. BEĀTA VACULČÍKOVÁ,
 ING. AGNEŠA SMATANOVÁ, ING. GUSTAV FISCHER